

Multicursos
Sabemos y te enseñamos cómo

Primaria para niños.

Programa escuela en casa.

Tus hij@s reciben su formación Primaria en un ambiente personalizado, con verdadero aprendizaje en la seguridad de tu hogar y con validez oficial.

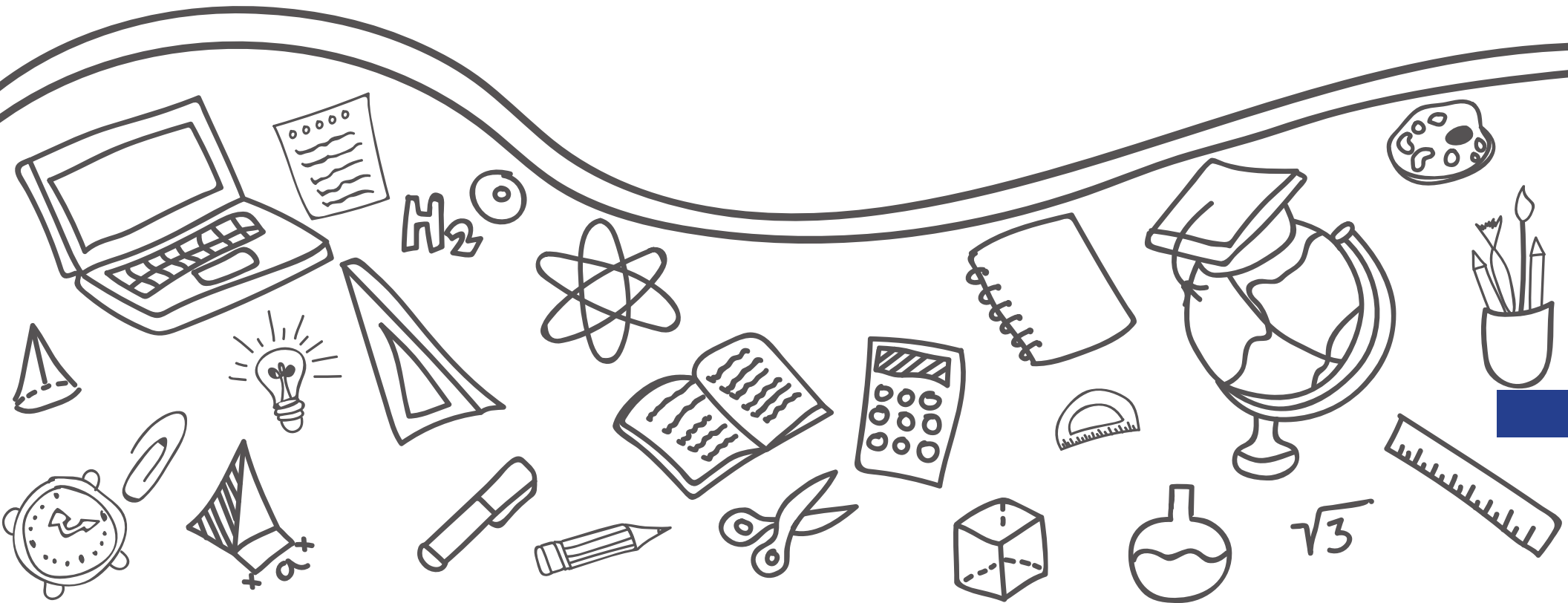

Primaria.

¿Qué es Primaria para niños. Programa escuela en casa?

Es un servicio de Homeschooling para que tus hij@s realicen sus estudios con validez oficial desde cualquier parte del mundo con mejor aprovechamiento del tiempo. Pueden realizarlo por:

- Grado por grado.
- Recuperación.
- Empoderado.

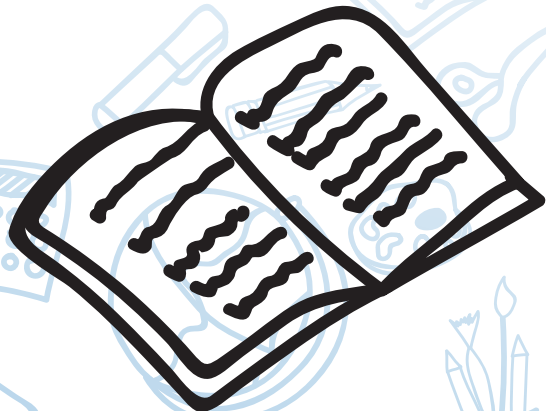

Beneficios.

- Validez oficial.*
- Mejora del aprendizaje en un ambiente seguro.
- La mejor relación inversión-beneficios.
- Servicio a domicilio (Presencial o virtual).
- Servicio personalizado.
- Profesores expertos.
- Adecuado a los días y horarios que usted solicite.
- 25 años de experiencia.

*La validez oficial únicamente aplica para los planes Grado por grado y Recuperación.



¿Para quién es?

Padres de familia que quieren que sus hijos tengan un aprendizaje significativo, mayor convivencia con la familia, mejor calidad de vida, o cubrir actividades como: deportes, su aprendizaje artístico, atiendan sus prescripciones médicas así como para padres que requieren que sus hij@s viajen con ellos y que continúen sus estudios con validez oficial.

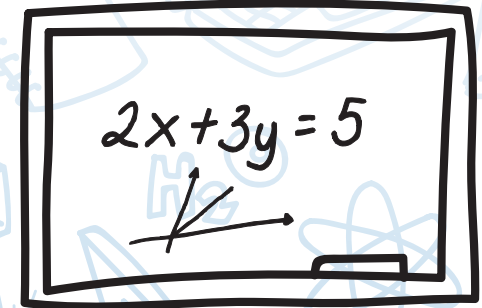

Planes y modalidades.



PREESCOLAR · PRIMARIA · SECUNDARIA · BACHILLERATO

GRADO X GRADO ABIERTO EMPODERADO

	B-Learning Clases en línea	E-Learning Autoestudio	In Home Clases en casa u oficina	B-Learning Clases en línea	E-Learning Autoestudio	In Home Clases en casa u oficina	B-Learning Clases en línea	E-Learning Autoestudio
Mensualidades de:	\$4,500	\$3,000	\$9,700	\$3,000	\$2,000	\$8,500	\$2,500	\$1,900

Horas en vivo en línea	36	8	X	36	8	X	36	8
Horas a domicilio	X		24	X		24	X	
Horas de apoyo	8		X	8		X	8	
Horas de tecnología		4			4			4
Horas de inglés		8			8			8
Crowdlearning		✓			✓			✓
Tu salón virtual (Wiziq)		✓			✓			✓
Plataforma tuprofesorencasa.mx		✓			✓			✓
Plataforma aprendx.mx		✓			✓			✓
Plataforma mendiacademy.mx		✓			✓			✓
Material Digital		✓			✓			✓
Acceso a sesiones grabadas		✓			✓			✓
Solución de dudas en línea		✓			✓			✓
Solución de dudas en Slack		✓			✓			✓
Talleres en línea		✓			✓			✓
Semana de inducción		✓			✓			✓
Planes a 12 meses		✓			✓			✓

*Costo inscripción anual: \$4,200

*Costo certificación primaria: \$1,850 *Costo certificación secundaria: \$1,850

*Costo certificación bachillerato: \$4,850 *Trámite de equivalencia en bachillerato: \$3,850 c/u (debe presentar el certificado parcial)

Precios en la tabla corresponden al año 2018-2019

Ejemplo de plan de trabajo.

Nombre: _____
 Apellido: _____
 Fecha: _____

Nombre: _____
 Apellido: _____
 Fecha: _____

Fecha de entrega: _____

Módulo	Primer Trimestre			Segundo Trimestre			Tercer Trimestre	
	Septiembre	Octubre	Noviembre	Diciembre	Enero	Febrero	Marzo	Abril
Español	Temas de Español	Temas de Español	Temas de Español	Temas de Español	Temas de Español	Temas de Español	Temas de Español	Temas de Español
	Actividades de Español	Actividades de Español	Actividades de Español	Actividades de Español	Actividades de Español	Actividades de Español	Actividades de Español	Actividades de Español
Matemáticas	Temas de Matemáticas	Temas de Matemáticas	Temas de Matemáticas	Temas de Matemáticas	Temas de Matemáticas	Temas de Matemáticas	Temas de Matemáticas	Temas de Matemáticas
	Actividades de Matemáticas	Actividades de Matemáticas	Actividades de Matemáticas	Actividades de Matemáticas	Actividades de Matemáticas	Actividades de Matemáticas	Actividades de Matemáticas	Actividades de Matemáticas
Ciencias Naturales	Temas de Ciencias Naturales	Temas de Ciencias Naturales	Temas de Ciencias Naturales	Temas de Ciencias Naturales	Temas de Ciencias Naturales	Temas de Ciencias Naturales	Temas de Ciencias Naturales	Temas de Ciencias Naturales
	Actividades de Ciencias Naturales	Actividades de Ciencias Naturales	Actividades de Ciencias Naturales	Actividades de Ciencias Naturales	Actividades de Ciencias Naturales	Actividades de Ciencias Naturales	Actividades de Ciencias Naturales	Actividades de Ciencias Naturales
Salud Alimentaria	Temas de Salud Alimentaria	Temas de Salud Alimentaria	Temas de Salud Alimentaria	Temas de Salud Alimentaria	Temas de Salud Alimentaria	Temas de Salud Alimentaria	Temas de Salud Alimentaria	Temas de Salud Alimentaria
	Actividades de Salud Alimentaria	Actividades de Salud Alimentaria	Actividades de Salud Alimentaria	Actividades de Salud Alimentaria	Actividades de Salud Alimentaria	Actividades de Salud Alimentaria	Actividades de Salud Alimentaria	Actividades de Salud Alimentaria
Formación Cívica y Ética	Temas de Formación Cívica y Ética	Temas de Formación Cívica y Ética	Temas de Formación Cívica y Ética	Temas de Formación Cívica y Ética	Temas de Formación Cívica y Ética	Temas de Formación Cívica y Ética	Temas de Formación Cívica y Ética	Temas de Formación Cívica y Ética
	Actividades de Formación Cívica y Ética	Actividades de Formación Cívica y Ética	Actividades de Formación Cívica y Ética	Actividades de Formación Cívica y Ética	Actividades de Formación Cívica y Ética	Actividades de Formación Cívica y Ética	Actividades de Formación Cívica y Ética	Actividades de Formación Cívica y Ética

Proceso de inscripción.

Documentos solicitados:

Documentos en forma general, pueden solicitarse extras según sea la situación:

- Solicitud de inscripción.
 - Acta de nacimiento certificada. Original y copia.
 - CURP. Copia.
 - Certificado o boleta oficial de preescolar. Original.
 - Identificación del tutor.
 - CURP del tutor. Copia.
 - Comprobante de domicilio. Copia.
 - Carta de motivos.
 - Carta de autorización.
 - 8 fotografías recientes e iguales tamaño infantil. B/N con toda la cara despejada sin colgantes o anteojos y todo el cabello hacia atrás.
- Con fondo blanco y camisa o blusa blanca.
No instantáneas.

Pide tu solicitud de inscripción en línea.

Envía tus documentos escaneados a:
informes@multicursos.com.mx

Recibe tu contrato.

Envía tu comprobante de pago a:
pagos@multicursos.com.mx

formas de pago.

Solicita tu número de referencia.



Depósito en ventanilla o transferencia electrónica.



Con cargo a tu tarjeta de crédito.

Solicita vía telefónica a nuestras oficinas y será enviado por correo electrónico el botón de pago.



Depósito en cualquier sucursal Oxxo.

www.multicursos.com.mx

Tels. (55)5710. 5865 (55)6553.6526
informes@multicursos.com.mx

Calderón de la Barca 78,
Polanco III Secc, CP 11560.
Deleg. Miguel Hidalgo. CDMX. México.



multicursosmx



@multicursosmx



5561828007



Multicursos mx